

MAPA DE ROTA DE TRANSPORTE ESCOLAR

Responsável Técnico: Larissa Felipe Guedes

Data: 03/12/2025

GOVERNO DO ESPÍRITO SANTO  
SECRETARIA DE ESTADO DA EDUCAÇÃO  
SUBSECRETARIA DE SUPORTE A EDUCAÇÃO

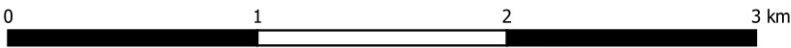
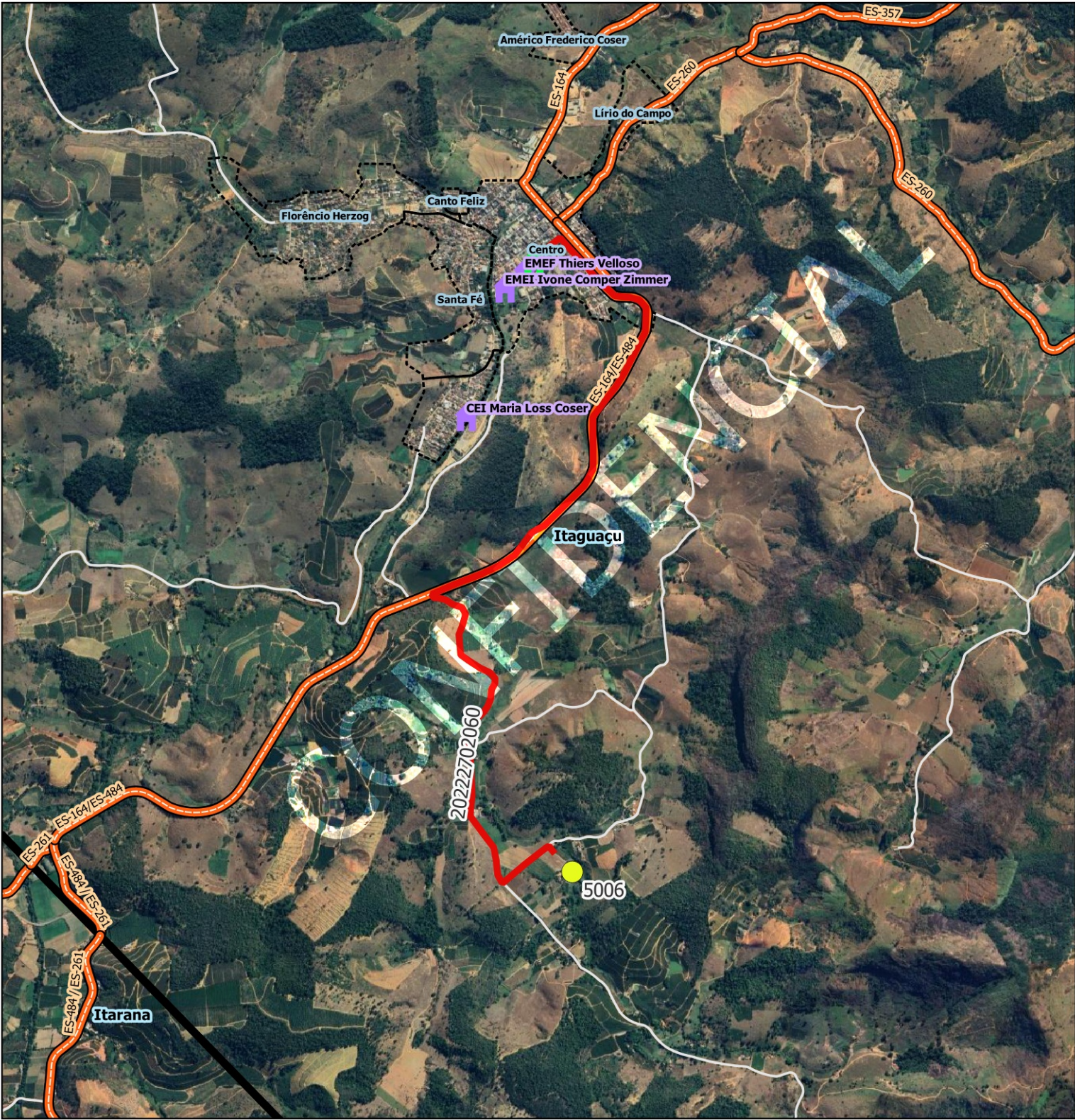

Legenda

- Escolas

  - Estadual
  - Municipal
- ALUNO

  - alunos\_estaduais [1112]
  - rotas\_sedu
- LIMITES

  - Rodovias
  - Limites\_Estaduais
- Limite\_Municipal\_2018

Limite\_Bairros

Estradas\_Vicinais

Google Satellite

ITAGUACU

Escola: EEEFM EURICO SALLES				
Código roteiro: 20222702060		Tipo: TR	Turno: V	
Alunos:	Estado: 1	Município: 0	Total: 1	Máximo*: 1
Quilometragem: Ida: 5.6		Volta: 5.6	Ap*: 0	Total*: 11.2
Versão: 27		Horários previstos: Entrada: 14:10 Saída: 19:30		

Projeção Universal Transversa de Mercator / Origem da quilometragem no Equador e Meridiano Central acrescidas as constantes 10.000 km e 500 km respectivamente / Datum: SIRGAS 2000 / Fuso:24 / Hemisfério:Sul / Vitória - ES. AP\*: Aproveitamento de veículos || Total\*: Somatório das quilometragens de ida/volta e aproveitamento || Máximo\*: Total de alunos transportados simultaneamente || A identificação dos alunos estaduais é realizada pelo número de Registro de Alunos (ID) e a identificação dos alunos municipais é realizada pelo número "seq" no TranscolarES.

Nome do roteiro  
TRIUNFO X BARRA DO TRIUNFO X EEEFM EURICO SALLES



#### INFORMAÇÕES DO DOCUMENTO

Documento capturado em 19/12/2025 10:46:31 (HORÁRIO DE BRASÍLIA - UTC-3)  
por HELISCLEIDY PEREIRA DE QUEIROZ JASKE (GERENTE - GEARH - SEMEC - PMITAG)  
Valor Legal: CÓPIA SIMPLES | Natureza: DOCUMENTO NATO-DIGITAL

A disponibilidade do documento pode ser conferida pelo link: <https://e-docs.es.gov.br/d/2025-4KQSSB>